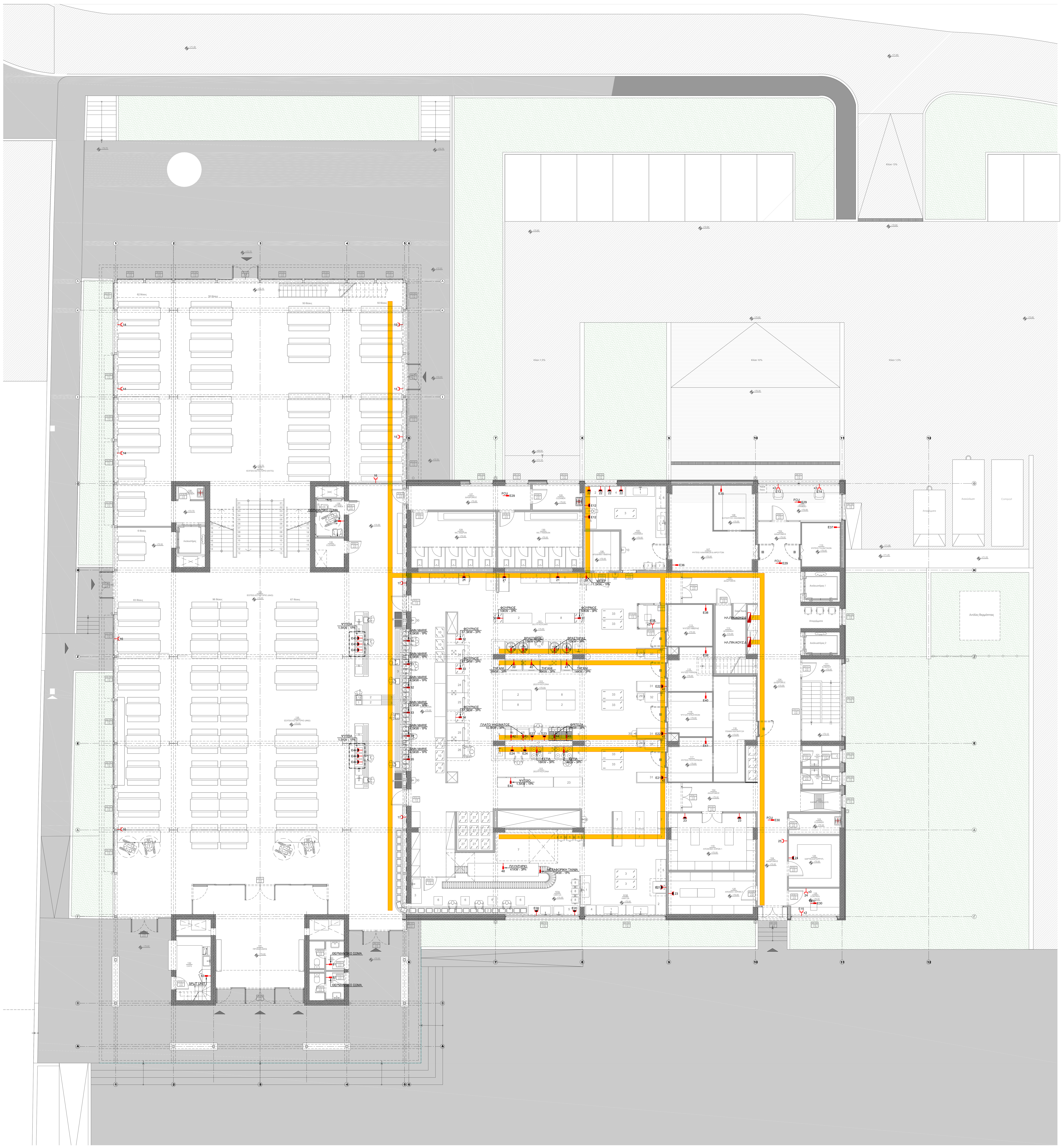

ΥΠΟΜΝΗΜΑ

Σύμβολο	Περιγραφή
	ΡΕΥΜΑΤΟΔΟΤΗΣ SCHUCO 16A
	ΡΕΥΜΑΤΟΔΟΤΗΣ SCHUCO 16A ΣΤΕΓΑΝΟΣ
E	ΡΕΥΜΑΤΟΔΟΤΗΣ ΑΠΟ Η/Ζ
U	ΡΕΥΜΑΤΟΔΟΤΗΣ ΑΠΟ UPS
x2	ΔΙΔΥΜΟΣ ΡΕΥΜΑΤΟΔΟΤΗΣ SCHUCO
x4	ΤΕΤΡΑΠΛΟΣ ΡΕΥΜΑΤΟΔΟΤΗΣ SCHUCO
3P+N	ΤΡΙΦΑΣΙΚΟΣ ΡΕΥΜΑΤΟΔΟΤΗΣ
3P+N	ΤΡΙΦΑΣΙΚΟΣ ΡΕΥΜΑΤΟΔΟΤΗΣ ΣΤΕΓΑΝΟΣ
FCU	ΗΛΕΚΤΡΙΚΗ ΠΑΡΟΧΗ FCU
TV	ΡΕΥΜΑΤΟΔΟΤΗΣ R-TV ΣΕ ΒΡΑΧΙΟΝΑ
	ΗΛΕΚΤΡΙΚΗ ΠΑΡΟΧΗ
	ΗΛΕΚΤΡΙΚΟΣ ΠΙΝΑΚΑΣ
	ΚΙΒΩΤΙΟ ΔΑΠΕΔΟΥ ΧΩΡΗΤΙΚΟΤΗΤΑΣ ΡΕΥΜΑΤΟΔΟΤΩΝ DATA-VOICE ΟΠΩΣ ΑΝΑΓΡΑΦΟΝΤΑΙ

ANDREAS SANIS
16/10/2024 11:31

ΠΑΝΕΠΙΣΤΗΜΙΟ ΠΑΤΡΩΝ
ΓΕΝΙΚΗ ΔΙΕΥΘΥΝΣΗ ΤΕΧΝΙΚΩΝ ΥΠΗΡΕΣΙΩΝ, ΤΕΧΝΟΛΟΓΙΩΝ ΠΛΗΡΟΦΟΡΙΚΗΣ ΚΑΙ ΕΠΙΚΟΙΝΩΝΙΩΝ
ΔΙΕΥΘΥΝΣΗ ΜΕΛΕΤΩΝ ΚΑΙ ΕΚΤΕΛΕΣΗΣ ΕΡΓΩΝ
ΤΜΗΜΑ ΜΕΛΕΤΩΝ

ΕΡΓΟΛΑΒΙΑ : ΚΑΤΑΣΚΕΥΗ ΝΕΟΥ ΚΤΙΡΙΟΥ ΕΣΤΙΑΤΟΡΙΟΥ-ΜΑΓΕΙΡΕΙΟΥ ΤΗΣ ΦΟΙΤΗΤΙΚΗΣ ΕΣΤΙΑΣ ΤΟΥ ΠΑΝΕΠΙΣΤΗΜΙΟΥ ΠΑΤΡΩΝ

Κ.Α. :

ΣΤΑΔΙΟ ΜΕΛΕΤΗΣ : ΜΕΛΕΤΗ ΕΦΑΡΜΟΓΗΣ

ΕΙΔΟΣ ΜΕΛΕΤΗΣ : ΗΛΕΚΤΡΟΜΗΧΑΝΟΛΟΓΙΚΕΣ ΕΓΚΑΤΑΣΤΑΣΕΙΣ

ΘΕΜΑ ΣΧΕΔΙΟΥ :

ΙΣΧΥΡΑ ΡΕΥΜΑΤΑ: ΚΙΝΗΣΗ

ΚΑΤΟΨΗ ΙΣΟΓΕΙΟΥ

ΧΡΟΝΟΣ ΜΕΛΕΤΗΣ : ΣΕΠΤΕΜΒΡΙΟΣ 2024 | ΚΛΙΜΑΚΑ : **1:100**

ΜΕΛΕΤΗΤΗΣ : ΑΝΔΡΕΑΣ ΣΑΝΗΣ, ΗΛΕΚΤΡΟΛΟΓΟΣ ΜΗΧΑΝΙΚΟΣ
Σύμβουλοι : Πέτρος Κουφόπουλος, Αρχιτέκτων, Καθηγητής Παν. Πατρών
Παναγιώτης Παναγιωτόπουλος, Πολ. Μηχανικός ΕΜΠ
Proton Μελετητική (ΗΜ Εγκαταστάσεις)

ΑΝΑΘΕΩΡΗΣΕΙΣ :

ΕΘΕΩΡΗΘΗ
Ο ΤΜΗΜΑΤΑΡΧΗΣ ΤΟΥ ΤΜΗΜΑΤΟΣ

ΕΘΕΩΡΗΘΗ
Ο ΔΙΕΥΘΥΝΤΗΣ ΤΗΣ ΔΙΕΥΘΥΝΟΥΣΑΣ
ΥΠΗΡΕΣΙΑΣ ΜΕΛΕΤΩΝ
ΥΠΟΓΡΑΦΗ - ΣΦΡΑΓΙΔΑ

ΑΡ. ΣΧΕΔΙΟΥ

IP-05